



COLEGIO MANANTIAL

Normas y recordatorios en línea

Gentileza:
Ed. Kishy Muñoz.
Lucia Sepúlveda



NORMAS DE ORO



Conducta durante la conexión

Normas sencillas e importantes que recordar y seguir en nuestras ayudantías



NORMAS DE ORO



SÉ PUNTUAL

Prepárate pronto para estar listo cuando la conexión empiece.

(dentro de los primeros 5 minutos).



PREPÁRATE PARA LA AYUDANTÍA

Ten a tu alcance todo lo que necesitas.

RECUERDA: Tener visible el nombre del estudiante (nombre y apellido), para ser aceptado de manera rápida. Evita los Apodosos.

Escribe directamente tu nombre en el chat al momento de ingresar.

NORMAS DE ORO



NORMAS DE ORO



VÍSTETE APROPIADAMENTE.

Asegúrate de estar presentable para la conexión

Al momento de conectarse, tener activada la cámara, queremos compartir contigo, si deseas mantener una foto, recuerda que esta es nuestra sala virtual; es como si estuvieras en el colegio presencial.

NORMAS DE ORO

SÉ RESPETUOSO

Respeto a tu Profesor/a y a tus compañeros/as

EVITA ESTAR COMIENDO O JUGANDO, DEBES TENER UNA ACTITUD PARA PROPICIAR EL APRENDIZAJE.



NORMAS DE ORO



Levanta la mano para hablar.

(Virtual o real.)

Espera que mencionen tu nombre



NORMAS DE ORO



MANTÉN EL
MICRÓFONO EN
SILENCIO Y ACTIVALO
SOLO CUANDO EL
PROFESOR/A LO
INDICA.



Reduce el ruido de fondo y las distracciones.

NORMAS DE ORO

SÉ RESPONSABLE EN EL CUADRO DE CHAT

El chat solo puede usarse con fines pedagógicos, si el profesor así lo determina, usando un vocabulario adecuado.

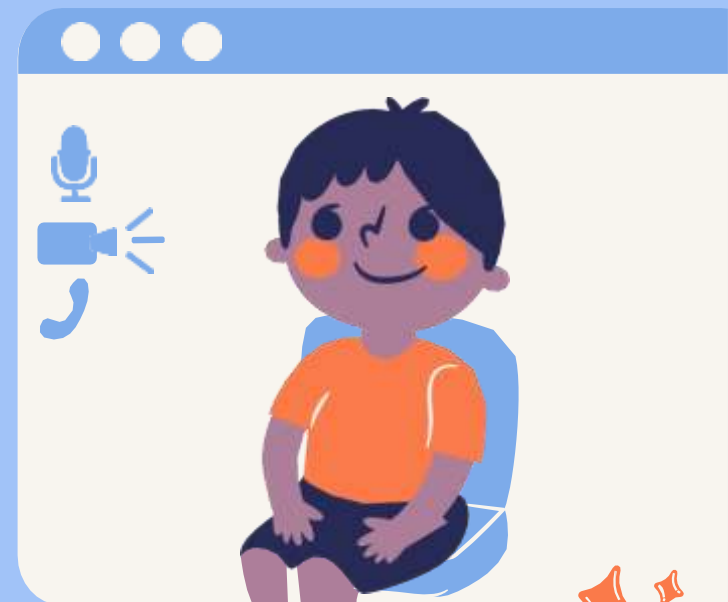

ELIMINA LAS DISTRACCIONES

Sitúate en un lugar tranquilo para la conexión. Apaga la televisión o cualquier música de fondo. Mantén los teléfonos móviles en silencio y alejados de ti.

No comas ni bebas durante la clase para evitar distraer a tu profesor y compañeros.

NORMAS DE ORO



NORMAS DE ORO



TU PRESENCIA CUENTA

**Presta atención y participa de forma activa,
QUEREMOS CONTAR CONTIGO, PERO
SIEMPRE RESPETÁNDONOS.**

Cualquier situación inadecuada que ocurra durante el desarrollo de las clases, será informada por el profesor a Dirección, para tomar las medidas adecuadas según nuestro Reglamento Interno y el conducto regular.



COLEGIO MANANTIAL

Normas y recordatorios en línea

Gentileza:
Ed. Kishy Muñoz.
Lucia Sepúlveda

